

Duurzame stroom van echte mensen

📄 Een heldere factuur

Je energieprijs wordt altijd gebaseerd op de marktprijs voor elektriciteit. Daar komen nettarieven en bijdragen bij voor de overheid en netbeheerder. Tot slot rekent Bolt een platformkost aan.

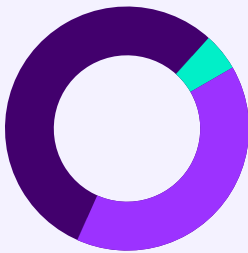

Samenstelling van je energieprijs

- Duurzame stroom van jouw energie-opwekker
- Nettarieven en bijdragen
- Platformkost Bolt

🔍 Hernieuwbare energie van een lokale opwekker

Zeg vaarwel tegen jouw anonieme energieleverancier. Bij Bolt weet je waar je energie vandaan komt en wie ze opwekt.



Tarieven

excl. btw

Platformkost

+

Energieprijs voor duurzame stroom (c€/kWh)

€ 13,99 / maand

📌 Dit is de vaste maandelijkse kost voor onze diensten. Zo hou jij Bolt draaiende. Je betaalt voor onze klantendienst, de administratie met je energie-opwekker, het onderhoud van My Bolt ... En om onze missie waar te maken: een duurzaam stroomnetwerk voor een klimaatneutrale, energie-onafhankelijke toekomst.

Verbruik

	Enkelvoudige meter	Tweevoudige meter		Uitsluitend nacht
		Dag	Nacht	
Maandprijs	15,96	15,96	15,96	15,96

Injectie

(variabele vergoeding voor je teruggeleverde stroom)

	Enkelvoudige meter	Tweevoudige meter		Uitsluitend nacht
		Dag	Nacht	
Geschatte jaarprijs ¹	5,55	5,55	5,55	5,55
Maandprijs	5,31	5,84	4,03	4,03

☀️ Zonnepanelen? Bij Bolt krijg je de beste injectievergoeding op de markt.

€ Een eerlijk tarief, op lange termijn

Andere leveranciers lokken je met stunt prijzen, die na een korte actieperiode sterk stijgen. Bij Bolt krijg je een faire en stabiele prijs, zonder verborgen kosten of verrassingen achteraf.

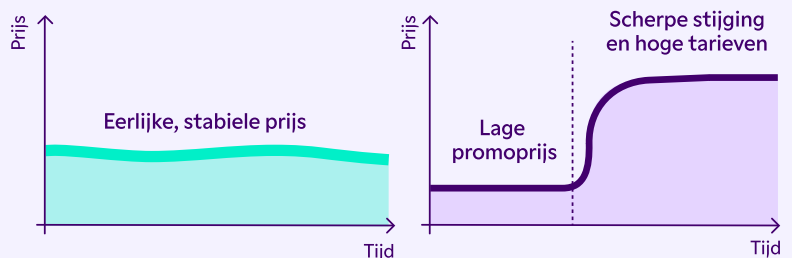

Nettarieven

incl. btw

	Tarief databeheer (€/jaar)	Digitale meter met pekmeting ²			Klassieke meter			
		Capaciteitstarief (€/kW/jaar)	Afnametarieef normaal (c€/kWh)	Afnametarieef excl. nacht (c€/kWh)	Capaciteitstarief (€/kW/jaar)	Afnametarieef normaal (c€/kWh)	Afnametarieef excl. nacht (c€/kWh)	Prosumenten- tarief (€/kW/jaar) ³
Vlaanderen								
Fluvius Antwerpen	17,85	49,40	5,05	4,54	123,51	7,63	7,12	51,54
Fluvius Halle-Vilvoorde	17,85	56,04	5,32	4,83	140,11	8,75	8,26	59,11
Fluvius Imewo	17,85	54,20	5,23	4,73	133,50	8,40	7,90	56,72
Fluvius Kempen	17,85	56,21	5,98	5,34	140,52	9,47	8,83	63,95
Fluvius Limburg	17,85	49,05	5,43	4,89	122,62	8,71	8,18	58,85
Fluvius Midden-VI	17,85	50,12	4,98	4,50	125,31	8,27	7,80	55,88
Fluvius West	17,85	57,10	6,32	5,65	142,75	9,72	9,05	65,65
Fluvius Zenne-Dijle	17,85	56,12	5,54	5,01	140,31	9,15	8,62	61,80

Distributiekosten (c€/kWh)

incl. btw

	Enkelvoudig	Dag	Nacht	Excl. nacht	Pic	Medium	Eco	Transportkosten (c€/kWh)	Tarief databeheer/ Meet-en telactiviteit/ Vaste term DNB	Prosumenten- tarief (€/kW/jaar) ⁴
									(€/jaar)	
Wallonië										
AIEG	9,98	11,10	6,02	6,02	13,95	8,99	4,03	2,59	18,39	76,45
AIESH	12,87	14,31	7,75	7,75	17,99	17,99	5,19	2,59	16,91	93,67
ORES (Brabant Wallon)	10,85	12,07	6,52	6,52	15,18	15,18	4,35	2,59	13,30	80,98
ORES (EST)	10,85	12,07	6,52	6,52	15,18	15,18	4,35	2,59	13,30	80,98
ORES (Hainaut Electricité)	10,85	12,07	6,52	6,52	15,18	15,18	4,35	2,59	13,30	80,98
ORES (Luxembourg)	10,85	12,07	6,52	6,52	15,18	15,18	4,35	2,59	13,30	80,98
ORES (Mouscron)	10,85	12,07	6,52	6,52	15,18	15,18	4,35	2,59	13,30	80,98
ORES (Namur)	10,85	12,07	6,52	6,52	15,18	15,18	4,35	2,59	13,30	80,98
ORES (Verviers)	10,85	12,07	6,52	6,52	15,18	15,18	4,35	2,59	13,30	80,98
TECTEO RESA	11,77	13,00	7,39	7,39	16,15	16,15	5,20	2,59	24,94	87,74
WAVRE	10,44	11,51	6,62	6,62	14,26	14,26	4,71	2,59	25,00	79,45
Brussel										
Sibelga	9,39	9,39	7,10	7,10			2,14		13,90	-

Taksen, heffingen en andere kosten

excl. btw

	Vlaanderen	Wallonië	Brussel
Bijzondere accijns (c€/kWh) ⁵	1,4210	1,4210	1,4210
Bijdrage op de energie (c€/kWh)	0,1926	0,19261	0,19261
Aansluitingsvergoeding (c€/kWh) ^{6,7}	-	0,075	-
Bijdrage energiefonds, residentieel (€/maand) ⁶	-	-	-
Bijdrage energiefonds, niet-residentieel (€/maand) ⁶	10,07	-	-
Kosten groene certificaten (c€/kWh) ⁸	1,10	2,86	2,54
WKK (c€/kWh) ⁸	0,36	-	-
Fluvius Energiedelen (€/MWh)	45	-	-

Openbare dienstverplichtingen (Brussel)

€/jaar

< 1,44 kVA	0
1,44 kVA en 6,00 kVA	12,60
6,01 kVA en 9,60 kVA	20,16
9,61 kVA en 13,00 kVA	25,20
13,01 kVA en 18,00 kVA	37,68
18,01 kVA en 36 kVA	50,28
36,01 kVA en 56,00 kVA	100,56
> 56,00 kVA	163,44

Informatie over de onderdelen en prijsformule

Hoe wordt de kost van mijn energie bepaald?

Met Bolt Vast kies je voor een energiecontract dat je beschermt tegen schommelende energieprijzen. De prijs voor 1 kilowattuur (kWh) — de eenheid waarin jouw energieverbruik wordt uitgedrukt en gemeten — wordt bij de start van je contract vastgelegd voor de rest van het jaar. Je hoeft je dus gedurende een heel jaar geen zorgen te maken over je energieprijs. In tegenstelling tot de vaste consumptieprijzen voor elektriciteit, is de injectieprijs variabel volgens de Belpex⁹.

Type meter	Belpex Q1 2026	Tarief formule (€/MWh, Excl. BTW)
Enkelvoudig		Vast
Dag		Vast
Nacht		Vast
Exclusief nacht		Vast
Injectie enkelvoudig	68,58 €/MWh	Belpex * 0,94 - 11,33
Injectie dag	74,14 €/MWh	Belpex * 0,94 - 11,33
Injectie nacht	54,96 €/MWh	Belpex * 0,94 - 11,33

Betaling en verzendwijze factuur

Contractondertekening kan enkel online. Je kiest uw betaalwijze (domiciliëring of overschrijving). Je kiest de verzendwijze van uw facturen: per post of per e-mail. Bij laattijdige betaling, zullen wij je minstens één herinnering sturen. Bij gebreke aan betaling binnen de in de herinnering voorziene termijn, sturen wij u een ingebrekestelling. **De kost voor een ingebrekestelling is 15 EUR.** Bij laattijdige betaling ben je gehouden tot het betalen van verwijlinteressen aan de wettelijke interestvoet als u een Consument bent, en als je een Kleine Professionele Klant bent de interestvoet zoals bepaald in de wet betreffende de betalingsachterstand bij handelstransacties van augustus 2002. Wanneer wij jouw factuur hebben overgemaakt aan een derde dan betaalt u eveneens een **forfaitaire schadeloosstelling van 10% op elk onbetaald bedrag**, met een minimum van 55EUR, ter vergoeding van buitengerechtelijke invorderingskosten, onverminderd het recht om meerdere schade en nadelen te bewijzen.

Injectie zal worden uitbetaald op de moment van afrekening van de consumptie. De vergoeding voor de hoeveelheid opgewekte elektriciteit wordt gefactureerd via een self-billing factuur.

Duur van leveringsovereenkomst

Binnen deze leveringsovereenkomst bedraagt de duur van jouw aansluiting 1 jaar.

Informatie over jouw tarief

Vaste prijzen voor de consumptie van elektriciteit zijn enkel geldig voor aansluitingen, afgesloten in de maand vermeld op de tariefkaart. De aangeboden prijs kan in de loop van de maand wijzigen (bijvoorbeeld door schommelingen in beschikbaarheid van elektriciteit op de markt). De prijs die wordt geafficheerd op de website en tariefkaart op de datum van registratie geldt. De prijsformules zijn geldig voor alle contracten die afgesloten worden in de maand vermeld op de tariefkaart, en die ten laatste ingaan op de laatste dag van de vierde maand na intekening.

Voor injectie van elektriciteit op het net geldt het volgende: de index Belpex verwijst naar de Epex Spot stroombeurs met Belgische prijsnoteringen. De index-waarde Belpex die op deze tariefkaart is berekend, wordt als volgt gedefinieerd: het RLP-gewogen (Real Load Profile) gemiddelde van de Belgische day ahead kwartierprijzen. Bovenstaande tabel toont de aankoopprijs gebaseerd op de meest recente Belpex waarde. In de facturatie wordt de injectie op kwartierbasis vermenigvuldigd met de Belpex-waarde voor dat kwartier. Als de te factureren injectie verkregen van de netbeheerder geen kwartierwaarden bevat, zullen we de injectie SPP-gewogen (publicatie door Synergrid) herverdelen.

Bolt kan nieuwe parameters of nieuwe componenten toepassen op voorwaarde dat de huidige parameters niet langer representatief zijn voor de economische waarde, worden afgeschaft, niet langer beschikbaar zouden zijn, niet of onregelmatig gepubliceerd worden. Bolt zal trachten om het gemiddelde prijsniveau gelijk te houden. De energiekost, die varieert naargelang de evolutie van de parameters waaruit de tarief formule bestaat, wordt berekend op basis van de index die van toepassing is tijdens de periode waarvoor wordt gefactureerd bij de afrekening van uw reële verbruik. De bedragen vermeld in uw afrekening kunnen daarom afwijken van de bovenstaande prijzen. Je betaalt een maandelijks abonnementskost. Dit is een maandelijks pro-rata vergoeding per aansluiting (gas en/of elektriciteit). Deze dekt de vaste operationele kosten van Bolt. De abonnementskost wordt aangerekend op elke afrekenings- of slotfactuur. De hierboven vermelde tarieven voor het gebruik van de netten zijn de kosten die zijn goedgekeurd door de bevoegde regulator en de waarden van de taksen, heffingen, bijdragen en toeslagen zijn de meest recent gekende waarden op het moment van creatie van deze bijzondere voorwaarden. Eventuele wijzigingen van deze elementen worden volledig aangerekend tegen de kostprijs zoals bepaald in de algemene voorwaarden. Dit kan ook retroactief.

Vragen of feedback?

Onze klantenservice helpt je graag van maandag tot vrijdag van 09:00 tot 17:00

✉ hallo@boltenergie.be

☎ 02 899 33 00

1. Deze geschatte jaarprijs is gebaseerd op de huidige en verwachte prijsvoluitie van de komende 4 kwartalen.
2. Voor meetregimes per kwartier bedraagt het tarief voor databeheer 15,14 EUR per jaar. Voor digitale meters geldt een maximumtarief van 0,2035480 EUR/kWh (excl. databeheer). Als de digitale meter niet communiceert met Fluvius gelden de tarieven voor de klassieke meter.
3. In het geval van eigen productie (zonnepanelen) met een maximaal omvormervermogen van 10 kW en een terugdraaiende teller. Het tarief wordt per maand verdeeld volgens de gemiddelde productie zoals vastgelegd door de VNR.
4. In het geval van eigen productie (zonnepanelen) met een maximaal omvormervermogen van 10 kW. Als je over een bi-directionele meter beschikt kan de netvergoeding ook berekend worden op basis van de bruto-afname van elektriciteit indien dit voordeliger is dan bij de aanrekening van het prosumenter tarief.

5. Lager tarief volgens verbruik op jaarbasis: 0 - 3.000 kwh: 5,0329 c€/kwh, 3.001 - 20.000 kwh: 5,0329 c€/kwh, 20.001 - 50.000 kwh: 4,8188 c€/kwh
6. BTW niet van toepassing.
7. Niet van toepassing op de eerste 100 kWh. Deze bijdrage is verhoogd met een forfaitair bedrag van € 0,075.
8. De kosten groene stroom en de kosten WKK worden aangepast in functie van de wettelijke wijzigingen. De vermelde bedragen in deze voorwaarden zijn geldig voor het huidige kwartaal.
9. De indexwaarden worden dagelijks gepubliceerd: <https://www.epexspot.com/en/market-data>